

**PLAN REGULADOR INTERCOMUNAL**  
**PROVINCIA DE LIMARI**  
 IV REGIÓN DE COQUIMBO

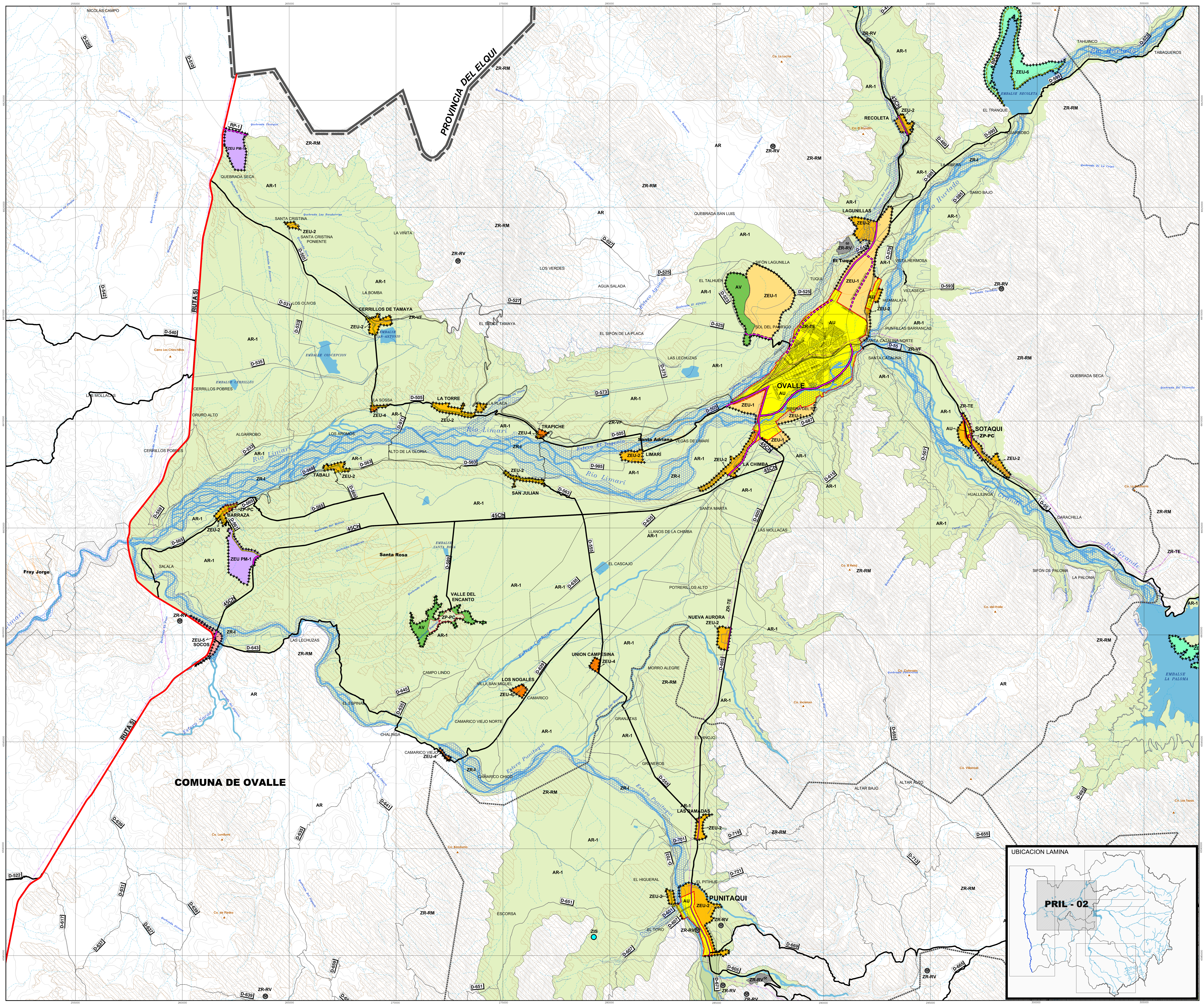

**LEYENDA**

**ÁREA URBANA INTERCOMUNAL**  
 - LÍMITE INTERCOMUNAL  
 - LÍMITE URBANO  
 - LÍMITE DE EXTENSIÓN URBANA

**INFRAESTRUCTURA DE TRANSPORTE**  
 - VALIDAD EXPRESA EXISTENTE  
 - VALIDAD TRONCAL EXISTENTE  
 - VALIDAD TRONCAL PROYECTADA  
 - VALIDAD COLECTORA EXISTENTE (AN 2.1.1.0.001)  
 - VALIDAD COLECTORA PROYECTADA (AN 2.1.1.0.001)

**ÁREA URBANA**  
 - AU: ÁREA URBANA

**ÁREA DE EXTENSIÓN URBANA**  
 - ZEU PM-1: ZONA PRODUCTIVA MOLESTA 1  
 - ZEU PM-2: ZONA PRODUCTIVA MOLESTA 2  
 - AV: ÁREA VERDE INTERCOMUNAL  
 - ZE: ZONA INFRAESTRUCTURA ENERGÉTICA  
 - ZIS: ZONA INFRAESTRUCTURA SANITARIA

**ÁREA DE EXTENSIÓN URBANA DE CARÁCTER SUPLETORIO**  
 - ZEU-1: ZONA DE EXTENSIÓN URBANA 1  
 - ZEU-2: ZONA DE EXTENSIÓN URBANA 2  
 - ZEU-3: ZONA DE EXTENSIÓN URBANA 3  
 - ZEU-4: ZONA DE EXTENSIÓN URBANA 4  
 - ZEU-5: ZONA DE EXTENSIÓN URBANA 5  
 - ZEU-6: ZONA DE EXTENSIÓN URBANA 6  
 - ZEU-7: ZONA DE EXTENSIÓN URBANA 7  
 - ZEU-8: ZONA DE EXTENSIÓN URBANA 8

**ÁREAS DE RIESGO**  
 - ZR-RM: ZONAS PROPENSAS A AVANCHOS, RODADOS, ALUDOS O EROSIONES AGUADAS  
 - ZR-4: ÁREA DE RIESGOS POR INUNDACIONES  
 - ZR-RV: ÁREA DE RIESGOS POR RELAVES MINEROS

**ZONAS NO EDIFICABLES**  
 - ZR-VF: ZONA DE RESTRICCIÓN DE VÍAS FERREAS  
 - ZR-TE: ZONA DE RESTRICCIÓN DE REDES O LÍNEAS DE TRANSMISIÓN DE ENERGÍA ELÉCTRICA

**ÁREA DE PROTECCIÓN**  
 - ZR-VN: ÁREA DE PROTECCIÓN DEL RECURSO DE VALOR NATURAL  
 - ZR-PC: ÁREA DE PROTECCIÓN DEL RECURSO DE VALOR PATRIMONIAL CULTURAL

**ÁREA RURAL**  
 - AR-1: ÁREA RURAL (ART. 55)  
 - AR: ÁREA RURAL

**BASE CARTOGRÁFICA**

**DIVISION POLÍTICO ADMINISTRATIVA**  
 - LÍMITE COMUNAL  
 - LÍMITE PROVINCIAL  
 - LÍMITE INTERNACIONAL  
 - CONTROL FRONTERIZO  
 - ZR-SE: DE SUBESTACIONES ELÉCTRICAS  
 - PISTA DE ATERRIZAJE

**RELIEVE**  
 - CURVA INDICE  
 - CURVA INTERMEDIA

**HIDROGRAFÍA**  
 - RÍOS - ESTEROS  
 - QUEBRADAS  
 - LÍNEA DE COSTA

**INFRAESTRUCTURA DE RIEGO**  
 - CANALES DE RIEGO

**VALIDAD Y TRANSPORTE**  
 - RED VIAL EXISTENTE

**PLAN REGULADOR INTERCOMUNAL**  
**PROVINCIA DE LIMARI**  
 IV REGIÓN DE COQUIMBO

EL PRESENTE PLAN REGULADOR INTERCOMUNAL FUE APROBADO POR EL CONSEJO REGIONAL DE COQUIMBO MEDIANTE ACUERDO REGIONAL N° ... TOMADO EN LA SESIÓN ... DE FECHA ... PROYECTADO POR EL INTENDENTE REGIONAL MEDIANTE RESOLUCIÓN N° ... DEL ... DE FECHA ... TOMA RAZÓN POR LA CONTRALORIA REGIONAL MEDIANTE RESOLUCIÓN N° ... DEL ... DE FECHA ... PUBLICADO EN EL DIARIO OFICIAL DEL ...

INTENDENTE REGIONAL DE COQUIMBO

SECRETARÍA REGIONAL MINISTERIO DE VIVIENDA Y URBANISMO IV REGIÓN DE COQUIMBO

ÁREA DEPARTAMENTO DESARROLLO URBANO E INFRAESTRUCTURA MINISTERIO DE VIVIENDA Y URBANISMO IV REGIÓN DE COQUIMBO

**CONSULTA A MUNICIPALIDADES**

EL PRESENTE PLAN REGULADOR INTERCOMUNAL FUE CONSULTADO SEGÚN EL ARTÍCULO 21.º DE LA ORDINANZA GENERAL DE URBANISMO Y CONSTRUCCIÓN (OUGU), A LAS MUNICIPALIDADES DE OVALLE, PUNITAQUI, SANTA ROSA, SAN PEDRO DE LA PAZ Y COMBARBALA, MEDIANTE ORDENADO CIRCULAR N° ... DEL ... DE FECHA ... DE LA SECRETARÍA REGIONAL MINISTERIO DE VIVIENDA Y URBANISMO IV REGIÓN DE COQUIMBO.

**PRI LIMARI**

UBICACION LAMINA

**PRIL - 02**

**PRIL - 02**

**SECTOR OVALLE Y PUNITAQUI**

MAPA Nº 02/6

Fecha: Febrero 2010

ESCALA: 1 : 50.000

Fecha de Emisión: 02/06/2010